



การพัฒนาาระบบเทคโนโลยีสารสนเทศสุขภาพที่ 6 และ จ.ชลบุรี
เพื่อลดค่าใช้จ่าย ระยะเวลารอคอย และลดความแออัดของสถานบริการ

จำนวนการส่งต่อผู้ป่วยจำแนกรายเขตจากระบบ nRefer@MOPH ปี 2562

จำนวนการส่งข้อมูลแยกรายเขต แสดง 1 ถึง 13 จาก 13 ผลลัพธ์

01/10/2018 30/09/2019

| เขตสุขภาพ | ส่งใน จ. | ส่งใน เขต | รพ.ใน กทม. | ส่งนอก เขต | รวม (ราย) | (%) นอก เขต+กทม. | OPD | IPD |
|-----------------|------------------|----------------|---------------|---------------|------------------|---------------------|------------------|----------------|
| เขตสุขภาพที่ 1 | 327,550 | 39,927 | 670 | 2,423 | 370,570 | 0.83 | 345,407 | 25,163 |
| เขตสุขภาพที่ 2 | 41,164 | 4,818 | 1,230 | 1,953 | 49,165 | 6.47 | 45,325 | 3,840 |
| เขตสุขภาพที่ 3 | 14,948 | 1,779 | 1,483 | 1,613 | 19,823 | 15.62 | 17,909 | 1,914 |
| เขตสุขภาพที่ 4 | 26,265 | 3,577 | 5,233 | 438 | 35,513 | 15.97 | 33,410 | 2,103 |
| เขตสุขภาพที่ 5 | 84,948 | 4,919 | 9,179 | 1,275 | 100,321 | 10.42 | 93,456 | 6,865 |
| เขตสุขภาพที่ 6 | 93,123 | 6,679 | 13,598 | 3,511 | 116,911 | 14.63 | 109,878 | 7,033 |
| เขตสุขภาพที่ 7 | 93,683 | 16,227 | 821 | 1,094 | 111,825 | 1.71 | 96,994 | 14,831 |
| เขตสุขภาพที่ 8 | 85,996 | 6,728 | 502 | 7,190 | 100,416 | 7.66 | 96,144 | 4,272 |
| เขตสุขภาพที่ 9 | 190,749 | 7,402 | 2,534 | 4,536 | 205,221 | 3.45 | 184,743 | 20,478 |
| เขตสุขภาพที่ 10 | 93,765 | 10,943 | 1,386 | 2,036 | 108,130 | 3.16 | 82,688 | 25,442 |
| เขตสุขภาพที่ 11 | 39,086 | 2,963 | 798 | 2,244 | 45,091 | 6.75 | 42,759 | 2,332 |
| เขตสุขภาพที่ 12 | 149,395 | 32,081 | 868 | 1,162 | 183,506 | 1.11 | 165,197 | 18,309 |
| เขตสุขภาพที่ 13 | 3 | 0 | 3 | 24 | 30 | 90.00 | 19 | 11 |
| รวม | 1,240,675 | 138,043 | 38,305 | 29,499 | 1,446,522 | 177.79 | 1,313,929 | 132,593 |

ข้อมูลการส่งต่อผู้ป่วยเขตสุขภาพที่ 6 จากระบบ Thai refer ปี 2562

จำนวนทั้งสิ้น 116,911 ราย

ปีงบประมาณ: 2562 go!
วันที่: 01/10/2018 30/09/2019 go!

จำนวนการส่ง Refer จำแนกตามเขต

ข้อมูลวันที่ 1 ตค. 2561 - 30 กย. 2562

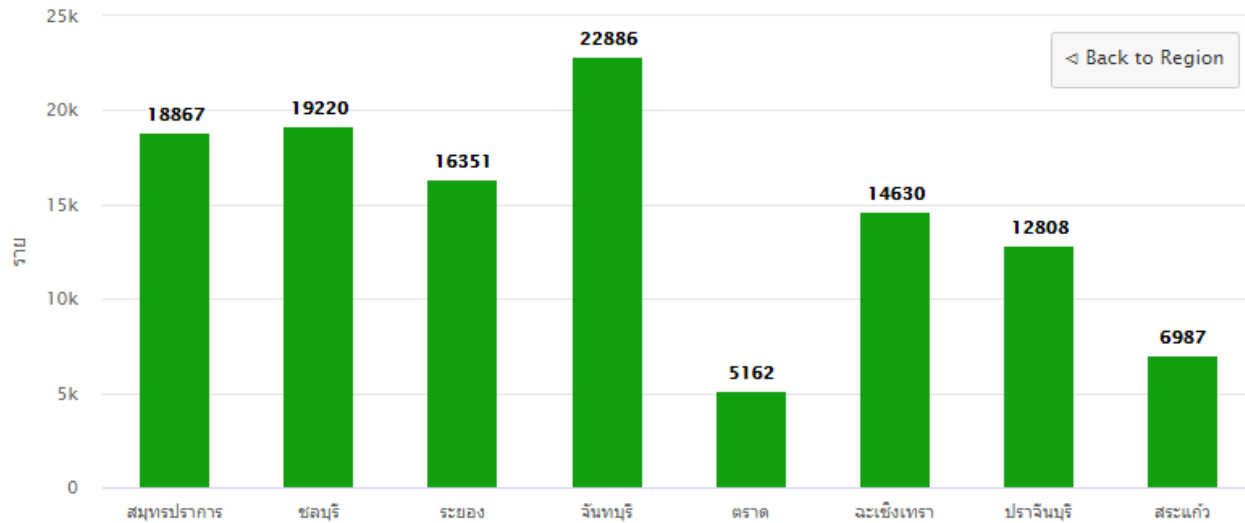

จำนวนการส่งข้อมูล จำแนกตามที่ตั้งสถานพยาบาลผู้รับ

ข้อมูลวันที่ 1 ตค. 2561 - 30 กย. 2562

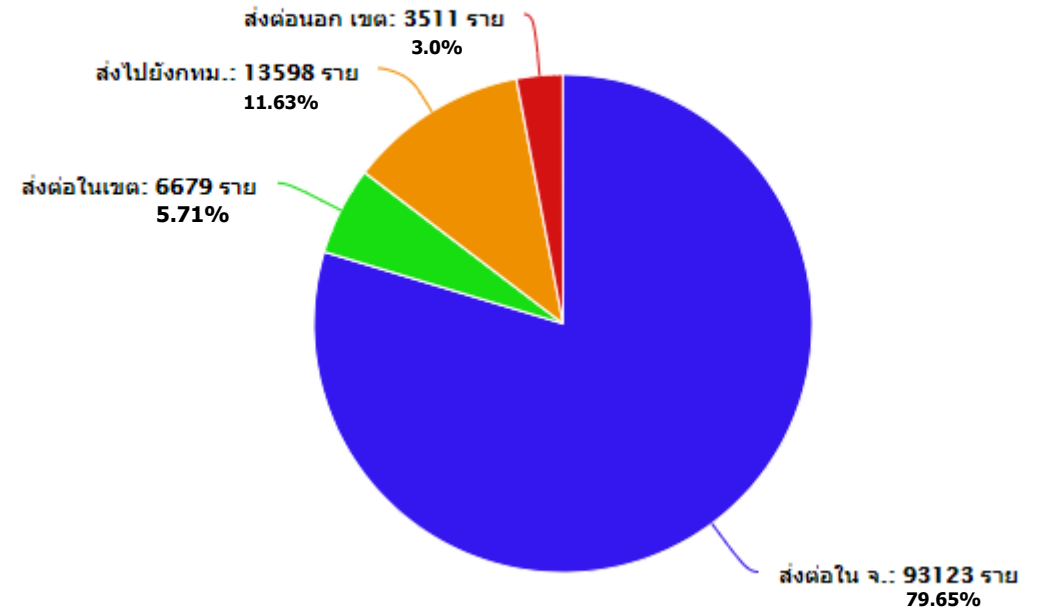

การใช้งาน รพศ./รพท./รพช. 100% , รพ.สต. 30%

ข้อมูลการส่งต่อผู้ป่วย จ.ชลบุรี จากระบบ Thai refer ปี 2562

| สถานพยาบาล | ระดับ | ส่งใน จ. | ส่งใน เขต | รพ.ใน กทม. | ส่งนอก เขต | รวม (ราย) | (%) นอกเขต+กทม. | OPD | IPD |
|--|-------|---------------|------------|--------------|------------|---------------|--------------------|---------------|--------------|
| รวม | | 17,256 | 122 | 1,638 | 204 | 19,220 | 9.58 | 17,904 | 1,316 |
| โรงพยาบาลบางละมุง | S | 2,643 | 28 | 353 | 46 | 3,070 | 13 | 3,049 | 21 |
| โรงพยาบาลพนัสนิคม | M2 | 2,792 | 20 | 232 | 22 | 3,066 | 8.28 | 2,902 | 164 |
| โรงพยาบาลสัตหีบกม10 | F1 | 2,019 | 6 | 166 | 22 | 2,213 | 8.5 | 2,062 | 151 |
| โรงพยาบาลเกาะจันทร์ | F2 | 2,055 | 10 | 62 | 3 | 2,130 | 3.05 | 2,067 | 63 |
| โรงพยาบาลบ้านบึง | M2 | 1,716 | 4 | 56 | 15 | 1,791 | 3.96 | 1,622 | 169 |
| โรงพยาบาลพานทอง | F1 | 1,166 | 6 | 38 | 10 | 1,220 | 3.93 | 1,147 | 73 |
| โรงพยาบาลบ่อทอง | F2 | 1,172 | 3 | 12 | 2 | 1,189 | 1.18 | 969 | 220 |
| โรงพยาบาลชลบุรี | A | 488 | 20 | 572 | 43 | 1,123 | 54.76 | 961 | 162 |
| โรงพยาบาลหนองใหญ่ | F2 | 1,005 | 12 | 29 | 6 | 1,052 | 3.33 | 1,008 | 44 |
| โรงพยาบาลวัดญาณสังวราราม | F2 | 905 | 2 | 49 | 10 | 966 | 6.11 | 897 | 69 |
| โรงพยาบาลเกาะสีชัง | F2 | 265 | 0 | 7 | 1 | 273 | 2.93 | 263 | 10 |
| โรงพยาบาลแหลมฉบัง | M2 | 246 | 0 | 14 | 2 | 262 | 6.11 | 147 | 115 |
| โรงพยาบาลสมเด็จพระบรมราชเทวี ณ ศรีราชา | | 118 | 10 | 24 | 15 | 167 | 23.35 | 121 | 46 |
| ศูนย์วิทยาศาสตร์สุขภาพ มหาวิทยาลัยบูรพา | | 131 | 1 | 24 | 3 | 159 | 16.98 | 154 | 5 |
| โรงพยาบาลเมืองชลบุรี | | 154 | 0 | 0 | 0 | 154 | 0 | 154 | 0 |
| โรงพยาบาลส่งเสริมสุขภาพตำบลบ้านอ่างเวียน | PCU | 112 | 0 | 0 | 0 | 112 | 0 | 112 | 0 |
| โรงพยาบาลส่งเสริมสุขภาพตำบลหนองข่าซาก | PCU | 45 | 0 | 0 | 0 | 45 | 0 | 44 | 1 |
| โรงพยาบาลส่งเสริมสุขภาพตำบลบ้านหัวกัญแจ | PCU | 39 | 0 | 0 | 0 | 39 | 0 | 38 | 1 |
| โรงพยาบาลส่งเสริมสุขภาพตำบลบ้านเก่า | PCU | 25 | 0 | 0 | 0 | 25 | 0 | 25 | 0 |
| โรงพยาบาลส่งเสริมสุขภาพตำบลหนองตำลึง | PCU | 24 | 0 | 0 | 0 | 24 | 0 | 24 | 0 |
| โรงพยาบาลส่งเสริมสุขภาพตำบลบ้านหนองไผ่แก้ว | PCU | 23 | 0 | 0 | 0 | 23 | 0 | 23 | 0 |
| โรงพยาบาลส่งเสริมสุขภาพตำบลบ้านหนองขัน | PCU | 13 | 0 | 0 | 0 | 13 | 0 | 13 | 0 |

ข้อมูลการส่งต่อผู้ป่วย จ.ชลบุรี จากระบบ Thai refer ปี 2562

จำนวนการส่งข้อมูลแยกรายสถานพยาบาล

จำนวนการส่งข้อมูล จำแนกตามที่ตั้งสถานพยาบาลผู้รับ

ข้อมูลวันที่ 1 ต.ค. 2561 - 30 ก.ย. 2562

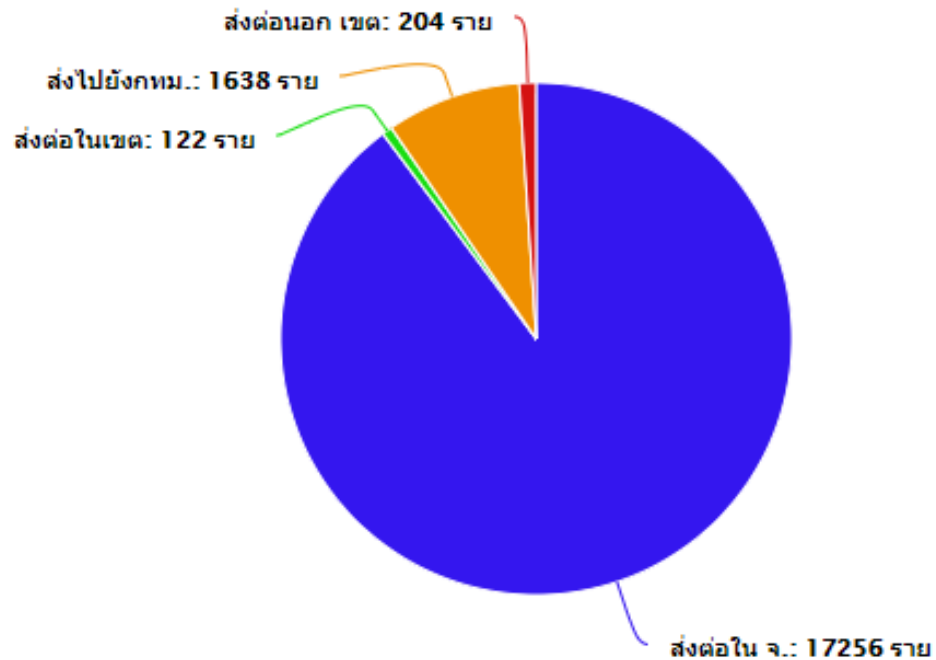

สถานพยาบาล จำแนกตามระดับสถานพยาบาลที่ส่ง

ข้อมูลวันที่ 1 ต.ค. 2561 - 30 ก.ย. 2562

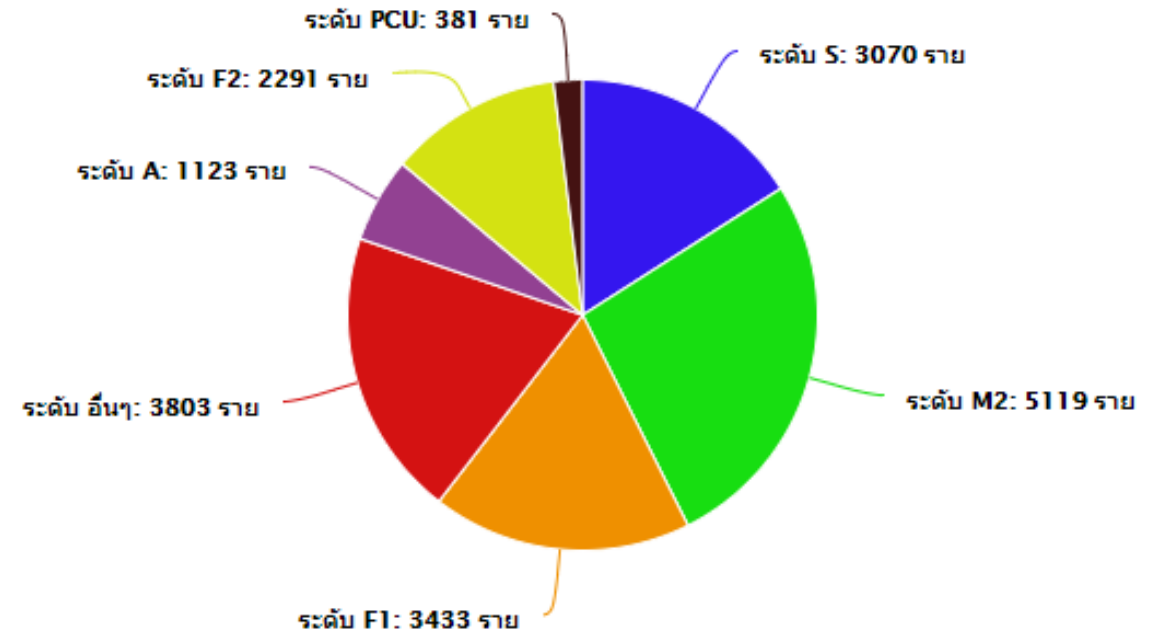

1.การเชื่อมโยงข้อมูลบริการสุขภาพและการส่งต่อใช้รูปแบบ สมุทรปราการ Model
(ประวัติผู้ป่วย , ประวัติการรักษา , Lab. และ Refer)

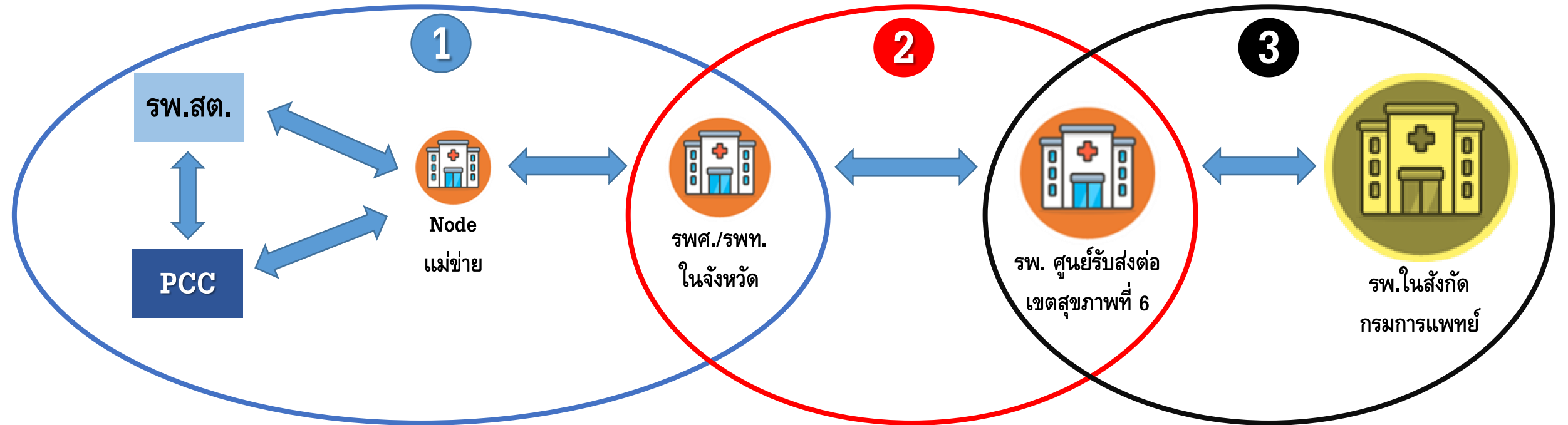

เชื่อมโยงข้อมูลบริการสุขภาพและการส่งต่อด้วยชุดข้อมูลมาตรฐานของกระทรวงสาธารณสุข (ศูนย์เทคโนโลยี)

Thai refer → N refer ไตรมาส 1 ปี 2563

2. Central Booking PCC

ระบบนัดหมายรับบริการหมอครอบครัว PCC

